



AL CONTESTAR CITE ESTE NÚMERO: CE - 2018561079
ASUNTO: Concepto Integral UCI - Hospital Universitario La Samaritana
DEPENDENCIA: 260 - SECRETARIA DE SALUD

Bogotá, junio 28 de 2018

Doctor
JOSÉ FERNANDO ARIAS DUARTE
Director de Prestación de Servicios y Atención Primaria
Ministerio de Salud y Protección Social
Carrera 13 No. 32-76 Piso
Bogotá D.C.

ASUNTO: CONCEPTO TECNICO INTEGRAL PROYECTO DE REMODELACIÓN DE UNIDAD DE CUIDADO INTENSIVO DEL 4 PISO DEL HOSPITAL UNIVERSITARIO DE LA SAMARITANA

Información básica

Nombre del proyecto "REMODELACIÓN DE UNIDAD DE CUIDADO INTENSIVO DEL 4 PISO DEL HOSPITAL UNIVERSITARIO DE LA SAMARITANA"

Localización e información de la Empresa Social del Estado o IPS

1) Departamento	CUNDINAMARCA
2) Municipio ESE o IPS	Bogotá D.C.
3) Nombre ESE o IPS	EMPRESA SOCIAL DEL ESTADO HOSPITAL UNIVERSITARIO LA SAMARITANA
4) Carácter territorial	DEPARTAMENTAL
5) Municipio Sede	Bogotá D.C.
6) Nombre sede	EMPRESA SOCIAL DEL ESTADO HOSPITAL UNIVERSITARIO LA SAMARITANA
7) Nivel de atención Actual	3

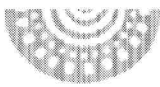

Proyecto

Análisis del proyecto

Desde el punto de vista funcional

- *Antecedentes de la ESE o IPS*

Problema o necesidad	La E.S.E. Hospital Universitario La Samaritana, es una institución departamental de tercer nivel, es el centro de referencia departamental para los servicios de alta complejidad, entre los que se encuentra la Unidad de Cuidado Intensivo Adulto. La oferta de este servicio es deficitaria a nivel departamental de acuerdo con los resultados del estudio de oferta demanda. En el cuarto piso de la E.S.E. se ofertaba el servicio de Unidad de Cuidado Intensivo Adulto con 10 camas a través de un tercero, con el cual se liquidó el contrato, por lo que la E.S.E. adelantara la remodelación y adecuación de esta área para ofertar directamente el servicio de 10 camas de Unidad de Cuidado Intensivo Adulto ampliando la capacidad instalada existente y mejorando la oferta para la población cundinamarquesa.
Objetivo	El objetivo del proyecto es aumentar la oferta del servicio de Unidad de Cuidado Intensivo Adulto para el departamento de Cundinamarca, con una capacidad instalada que sea suficiente y que cumpla con la normativa vigente garantizando la oportunidad, accesibilidad, continuidad e integralidad en la atención.
Beneficiarios	Usuarios del departamento de Cundinamarca

► Ubicación en la Red

Red departamental: La ESE Hospital Universitario La Samaritana se encuentra ubicado en la ciudad de Bogotá y es el centro de referencia departamental para la red de servicios del departamento en alta complejidad.

Teniendo en cuenta el marco del PTRRM de la red aprobado por el Ministerio de Salud y Protección Social en el año 2.013 y su respectivo alcance en el 2.015, la E.S.E Hospital



Secretaria de Salud, Sede Administrativa. Calle 26
51-53. Torre Salud Piso 6. Código Postal: 111321
Bogotá, D.C. Tel. 7491550

/CundiGov @CundinamarcaGov
www.cundinamarca.gov.co



Universitario La Samaritana se encuentra clasificado como una institución de IV nivel como se evidencia en el siguiente grafico:

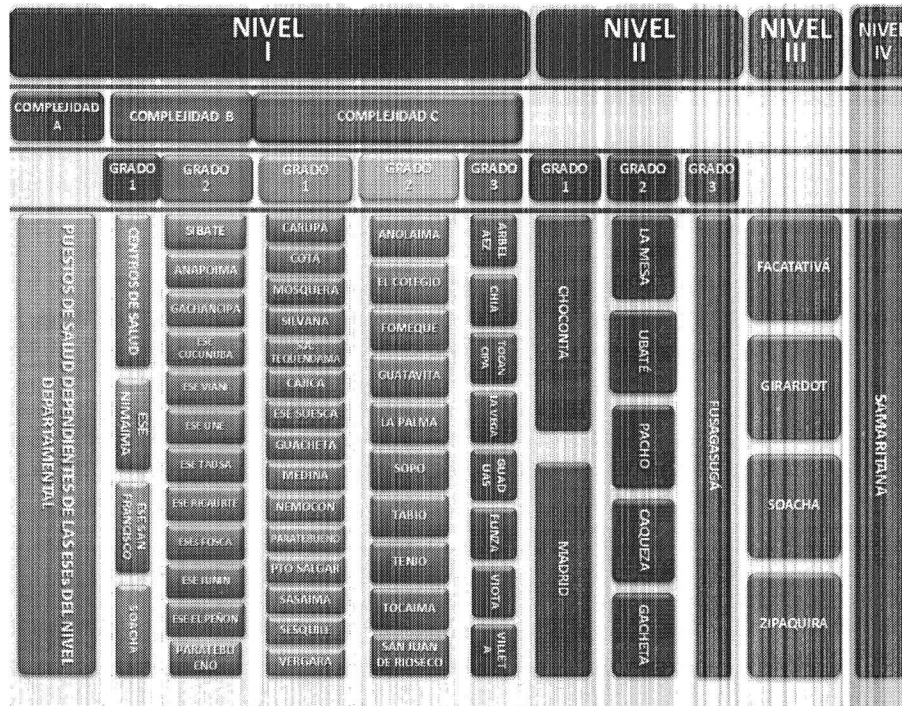

Los servicios que la E.S.E. Hospital Universitario La Samaritana puede ofertar de acuerdo a la tipología de servicios establecida en el programa de reorganización rediseño y modernización de la red aprobada, son los que se muestran en la siguiente tabla:

NIV EL COMPLEJIDAD	INSTITUCION	URGENCIAS	PROTECCION ESPECIFICA Y DETECCION TEMPRANA / CONSULTA EXTERNA / TRANSPORTE ASISTENCIAL	INTERNACION		OCCURRENCIAS	APOYO DIAGNOSTICO / COMPLEMENTACION TERAPEUTICA
				HOSPITALARIOS	ATENCION DEPARTO		
IV NIVEL							
IV NIVEL	HOSPITAL UNIVERSITARIO ALTAMENTE ESPECIALIZADO - INVESTIGACION - CENTROS DE EXCELENCIA	Servicio 24 horas, atendido por Médico especialista en las especialidades des ofertadas, con apoyo de Médico general	Consulta y procedimientos diagnósticos y terapéuticos de especialidades clínicas y quirúrgicas. Servicios bajo la modalidad de Telemedicina (institución remitora, o centro de referencia)	Camas en servicios de alta complejidad, con diversas especialidades ; Cuidados intermedios; Cuidados intensivos; Otro tipo de internacion * : aprobacion previa por el Departamento	Atención de parto (alto riesgo)	Cirugía de urgencias Cirugía Ambulatoria (programada) Cirugía electiva (con hospitalización) Procedimientos de alto costo	Laboratorio Clínico de alta complejidad, exámenes super especializados. Banco de Sangre Tipo B Imágenes diagnosticas

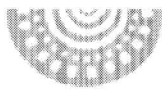

			Unidad de Oncología y Quimioterapia				de alta complejidad: Resonancia Magnética, Endoscopia, TAC, Gamagrafía, Mamografía, Ultrasonido de alta resolución, Hemodinamia.
			Unidad renal.				
			Transporte Asistencial Básico y/o medicalizado				

En lo relacionado con la capacidad instalada actual y la propuesta de la E.S.E. Hospital Universitario la Samaritana se presenta en la siguiente tabla el comparativo para el servicio de Unidad de Cuidado Intensivo e Intermedio:

COMPARATIVO CAPACIDAD INSTALADA ACTUAL Y PROPUESTA UCI Y UCI INTERMEDIO PROYECTO “REMODELACIÓN DE UNIDAD DE CUIDADO INTENSIVO DEL 4 PISO DEL HOSPITAL UNIVERSITARIO DE LA SAMARITANA”

	ACTUAL	PROPUESTO
Cuidado Intermedio Neonatal	16	0
Cuidado Intensivo Neonatal	7	0
Cuidado Intermedio Adulto	9	0
Cuidado Intensivo Adulto	11*	10

* Las once (11) camas que descritas en el cuadro anterior, se encuentran ubicadas en el segundo piso del Hospital.

El proyecto de “REMODELACIÓN DE UNIDAD DE CUIDADO INTENSIVO DEL 4 PISO DEL HOSPITAL UNIVERSITARIO DE LA SAMARITANA”, se encuentra registrado y aprobado en Plan Bienal de Inversiones 2.016 – 2.017 Ajuste 3. Para el Plan Bienal de Inversiones 2.018 – 2.019 se registró como nuevo pues se incrementó el valor y el área.



Secretaria de Salud, Sede Administrativa. Calle 26
51-53. Torre Salud Piso 6. Código Postal: 111321
Boqotá, D.C. Tel. 7491550

[f/CundiGov](#) [@CundinamarcaGov](#)
www.cundinamarca.gov.co



Desde Infraestructura:

Tipo de inversión	Infraestructura	
Modalidad	Remodelación o Adecuación	Dotación general
Valor total del proyecto Obra Civil		\$ 661'788.024
Valor Total Proyecto Equipos		\$ 473'855.043
TOTAL PROYECTO INC. AIU		\$ 1.135'643.067
INTERVENTORÍA 7% COSTOS DIRECTOS OBRA CIVIL		\$ 37'060.129
TOTAL PROYECTO REMODELACIÓN UCI		\$ 1.172'703.196
Área Cubierta Total Intervenida		270,20 M2
Fuentes de Financiación	Recursos Propios de la ESE	\$ 1.172'703.196

Consideraciones:

- Que de acuerdo a la información técnica entregada por la ESE, se establece el valor del metro cuadrado (m2) de la siguiente manera:

A	TOTAL METROS CUADRADOS A INTERVENIR	270,2 m2
B	VALOR TOTAL DE LA OBRA CIVIL (No inc. Equipos)	\$ 661'788.024
C	VALOR METRO CUADRADO DEFINITIVO (B/A)	\$ 2'449.252

- Que la ESE Hospital La Samaritana dentro de la reorganización y conformación de la red pública se encuentra como Centro de Referencia Departamental y que el servicio de UCI está aprobado en la tipificación de servicios establecidos en la misma.
- Que la misma capacidad instalada propuesta de diez (10) camas ya existía en la ESE La Samaritana ofertada anteriormente por un grupo privado.

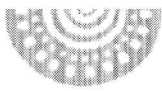

- Que de acuerdo al comportamiento de la demanda se presenta un déficit de oferta, lo que conlleva a la necesidad de habilitar estas diez (10) camas y así mejorar la calidad y oportunidad de este servicio.
- Que para tal fin se proyecta el presupuesto con el fin de establecer el valor de la inversión requerida para la adecuación de la UCI del Hospital La Samaritana – Piso 4, la cual se encuentra soportada en los documentos técnicos (planimetrías, presupuesto, cotizaciones, APU’s, etc.) entregados por la ESE Hospital La Samaritana y que arroja un valor total (inc. equipos e interventoría) de MIL CIENTO SETENTA Y DOS MILLONES SETECIENTOS TRES MIL CIENTO NOVENTA Y SEIS PESOS (\$ 1.172.703.196) M/CTE.

Conclusiones

Una vez recibida, reconocida y revisada la información por parte de la Secretaría de Salud de Cundinamarca frente al proyecto denominado *“REMODELACIÓN DE UNIDAD DE CUIDADO INTENSIVO DEL 4 PISO DEL HOSPITAL UNIVERSITARIO DE LA SAMARITANA”* se indica:

- Que la información técnica presentada por la ESE y que soporta la ejecución del proyecto denominado *“REMODELACIÓN DE UNIDAD DE CUIDADO INTENSIVO DEL 4 PISO DEL HOSPITAL UNIVERSITARIO DE LA SAMARITANA”* cumple con lo establecido en la normativa vigente. (Res. 4445/1.996 y Res. 2003/2.014)
- ▶ Una vez revisado el Proyecto denominado *“REMODELACIÓN DE UNIDAD DE CUIDADO INTENSIVO DEL 4 PISO DEL HOSPITAL UNIVERSITARIO DE LA SAMARITANA”* se evidencia la necesidad y conveniencia de desarrollar dicho proyecto, el cual se enmarca en el programa territorial de reorganización rediseño y modernización de la red de servicios de salud de Cundinamarca, aprobado por el Ministerio de Salud y Protección Social en el año 2.013 y su respectivo alcance en el mes de julio de 2.015.
- Que los documentos técnicos que soportan el presupuesto presentado por el Hospital Universitario La Samaritana para el proyecto denominado *“REMODELACIÓN DE UNIDAD DE CUIDADO INTENSIVO DEL 4 PISO DEL HOSPITAL UNIVERSITARIO DE LA SAMARITANA”*, cumplen con lo establecido para determinar el valor de su ejecución estimado en MIL



Secretaría de Salud, Sede Administrativa. Calle 26
51-53. Torre Salud Piso 6. Código Postal: 111321
Bogotá, D.C. Tel. 7491550

/CundiGov @CundinamarcaGov
www.cundinamarca.gov.co



CIENTO SETENTA Y DOS MILLONES SETECIENTOS TRES MIL CIENTO NOVENTA Y SEIS PESOS (\$ 1.172'703.196) M/CTE.

- Que por lo anteriormente expuesto se emite concepto VIABLE sobre el proyecto denominado "REMODELACIÓN DE UNIDAD DE CUIDADO INTENSIVO DEL 4 PISO DEL HOSPITAL UNIVERSITARIO DE LA SAMARITANA", presentado por el Hospital Universitario de La Samaritana y revisado por el equipo técnico de la Dirección de Desarrollo de Servicios de la Secretaría de Salud de Cundinamarca.

Cordialmente,



TATIANA EUGENIA DIAZ HERNANDEZ
Secretaria de Salud(E)

Proyectó: Luz Myriam Lozada Giraldo – Profesional DDSS
Oscar Avellaneda - Arquitecto

Vo. Bo.: Doris Rodríguez – Directora DDS

